VENTE APPARTEMENT

SAINGHIN EN WEPPES

118 500 €

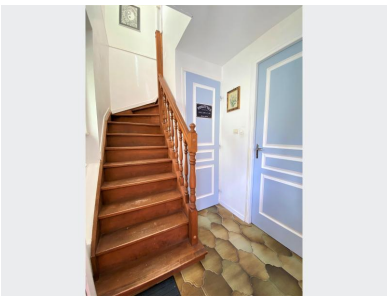

Réf. SEW_241235MD - Lumineux Triplex

3 PIÈCES

À 5 min de la gare Don-Sainghin, ce Triplex lumineux vous attend au cœur des Weppes.
Réparti sur 3 niveaux et idéalement exposé, il offre une agréable pièce de vie avec cuisine aménagée, deux chambres dont une avec dressing, une salle de bains avec espace lingerie et wc indépendant. Une place de stationnement privative complète ce bien en copropriété.
Renseignements sur demande.
Etat des risques naturels et technologiques visible sur :https://www.georisques.gouv.fr

A SAVOIR

Mandat :	Simple
Surface habitable :	60 m²
Copropriété :	Oui
Nombre de lot :	6
Statut du syndicat :	
Charges de copropriété :	0 €/AN
Procédure en cours :	Non

POUR VOUS CONSEILLER

Morgane DEWERTE
06 31 62 17 85
morganed.immobilier@gmail.com
www.fymimmobilier.fr

Montant estimé des dépenses annuelles d'énergie pour un usage standard : entre 1 340 et 1 860 € TTC/an en 2021
Les informations sur les risques auxquels ce bien est exposé sont disponibles sur www.georisques.gouv.fr